

# SYNCHRONICITY®

espaces ludiques équipements sportifs

www.synchronicity.fr

Z.I. Innoparc - 56520 GUIDEL - FRANCE

tel : 33 (0)2 97 02 97 20

fax : 33 (0)2 97 02 97 21

## Bikini & Bermuda®



### STOP-START



Matière : **ACIER+HPL**

Ref: SAP-HPL  3 à 12 ans



14



2.30 m

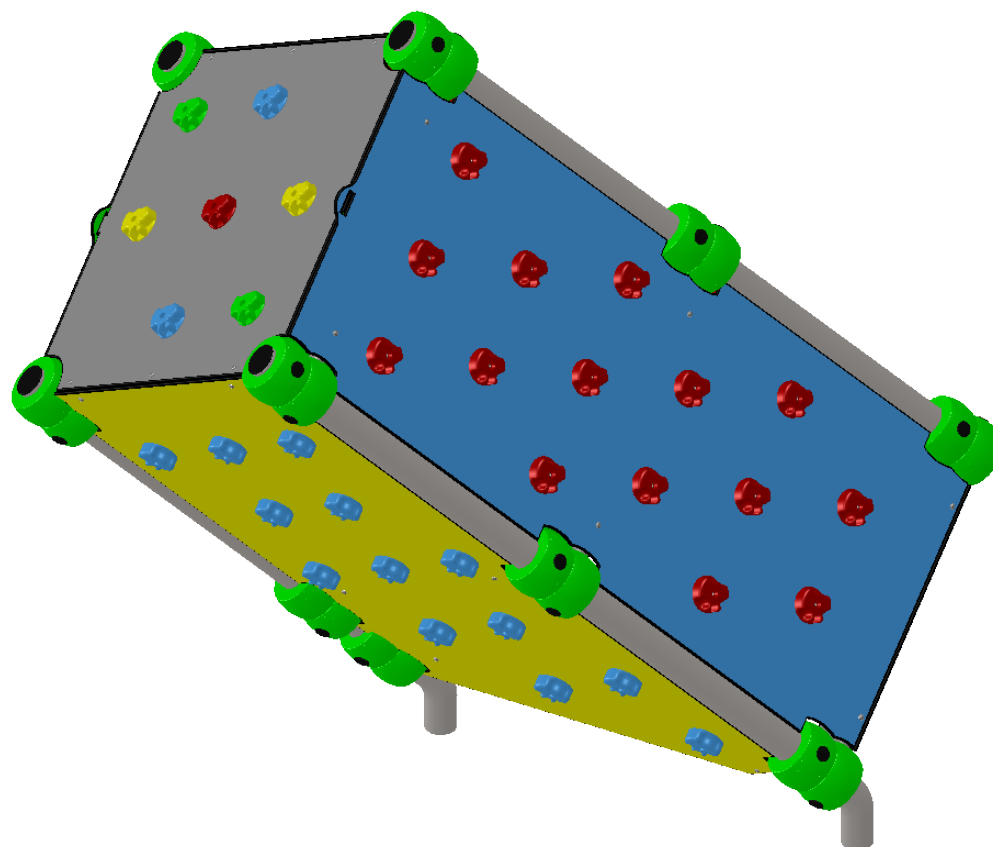

**Fonctions ludiques du jeu**

Encombrement du jeu: L 2.70 l 1.60 h 2.30 m

| No. ARTICLE | N° DE SERIE<br>PIECE | NUMERO DE PIECE             | QTE |
|-------------|----------------------|-----------------------------|-----|
| 1           | Q-152                | BOUCHON DE COLLIER DIA 88.9 | 192 |
| 2           | QV-083               | CHC M10x75                  | 96  |
| 3           | Q-153                | DEMI COLLIER DIA 88.9       | 48  |
| 4           | QE-004               | ECROU M8                    | 63  |
| 5           | QE-008               | ECROU NON FREIN Ø10         | 96  |
| 6           | Q-030                | INSERT DIA 42.4             | 28  |
| 7           | QR-003               | RONDELLE DIA 8              | 63  |
| 8           | QR-014               | RONDELLE DIA 8-16           | 38  |
| 9           | BI-350               | SAP-HPL FOND                | 1   |
| 10          | BI-344               | SAP-HPL MUR 1               | 1   |
| 11          | BI-345               | SAP-HPL MUR 2               | 1   |
| 12          | BI-346               | SAP-HPL MUR 3               | 1   |
| 13          | BI-347               | SAP-HPL MUR 4               | 1   |
| 14          | BI-348               | SAP-HPL MUR 5               | 1   |
| 15          | BI-336               | SAP-HPL POTEAU 1            | 1   |
| 16          | BI-337               | SAP-HPL POTEAU 2            | 2   |
| 17          | BI-335               | SAP-HPL TUBE 3              | 1   |
| 18          | BI-338               | SAP-HPL TUBE RENFORT-1      | 7   |
| 19          | BI-339               | SAP-HPL TUBE RENFORT-2      | 3   |
| 20          | BI-343               | SAP-HPL TUBE RENFORT-3      | 4   |
| 21          | BI-349               | SAP-HPL TUBE RENFORT-4      | 1   |
| 22          | QV-007               | TBHC M8X35                  | 38  |
| 23          | QV-009               | TBHC M8X50                  | 63  |
| 24          | Q-003                | bouchon                     | 63  |
| 25          | Q-006                | chapeau tube 88.9           | 5   |
| 26          | Q-010                | embase                      | 63  |
| 27          | Q-046                | prise standard              | 63  |

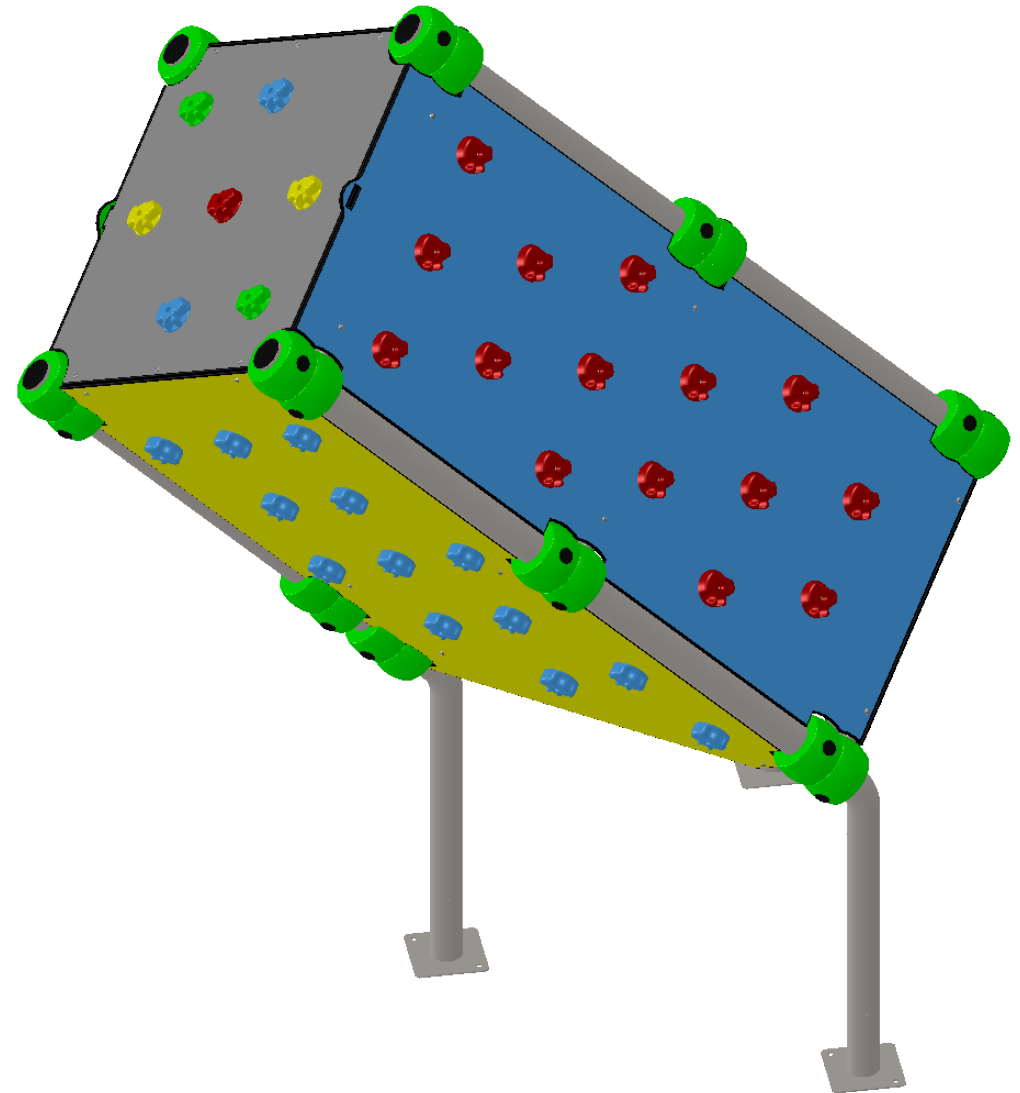

|   |               |                 |  |
|---|---------------|-----------------|--|
|  | Désignation : | STOP START      |  |
|   | Référence :   | SAP-HPL         |  |
| Date : 07/09/2020   | Dessinateur : | MIOTES François |  |
|   | Matière :     | ACIER+HPL       |  |
|   | Finition :    |                 |  |
|   | Echelle :     | A4              |  |

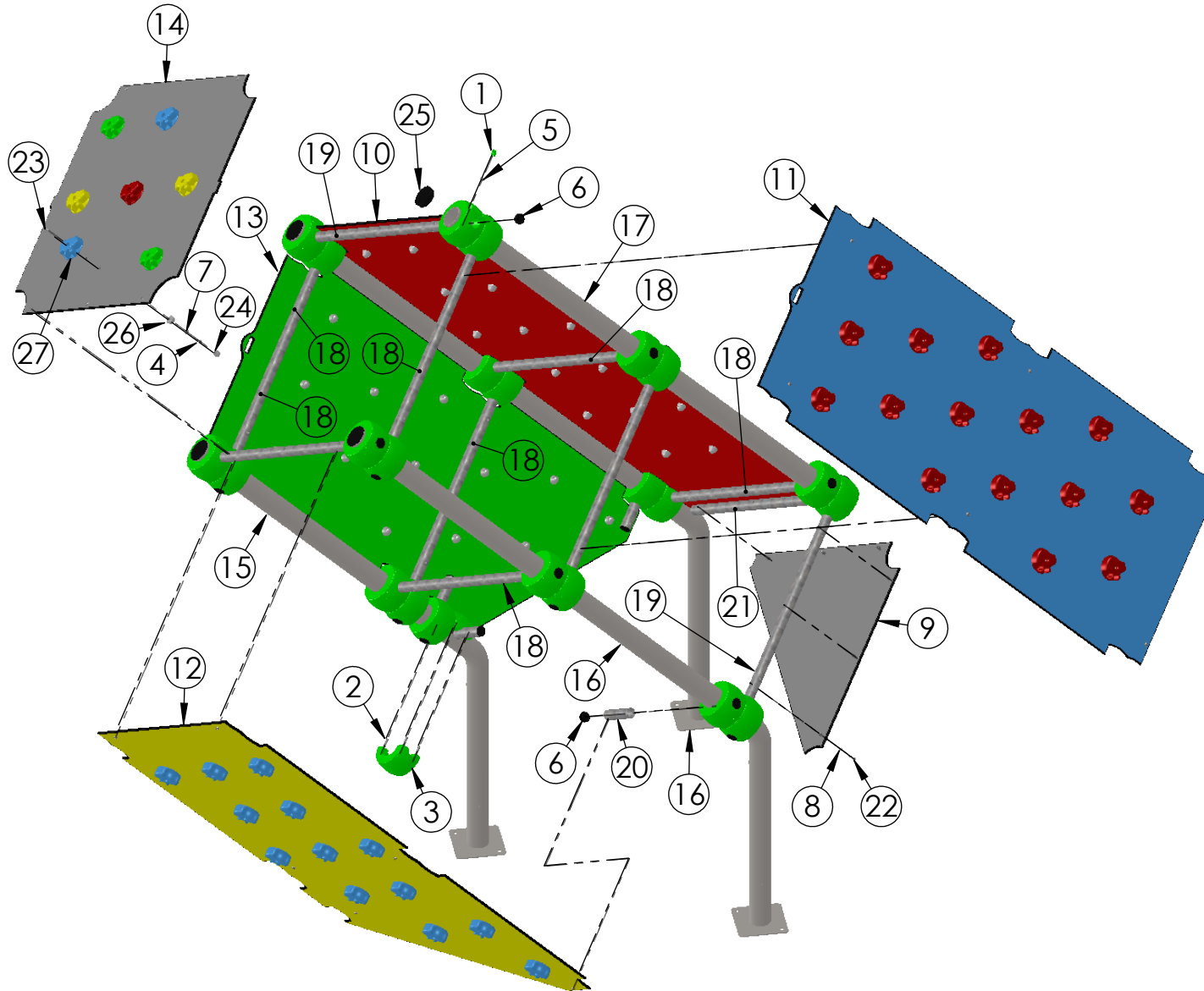

| No. ARTICLE | N° DE SERIE PIECE | NUMERO DE PIECE            | QTE |
|-------------|-------------------|----------------------------|-----|
| 1           | Q-152             | BOUCHON DE COLIER DIA 88.9 | 192 |
| 2           | QV-083            | CHC M10x75                 | 96  |
| 3           | Q-153             | DEMI COLIER DIA 88.9       | 48  |
| 4           | QE-004            | ECROU M8                   | 63  |
| 5           | QE-008            | ECROU NON FREIN Ø10        | 96  |
| 6           | Q-030             | INSERT DIA 42.4            | 28  |
| 7           | QR-003            | RONDELLE DIA 8             | 63  |
| 8           | QR-014            | RONDELLE DIA 8-16          | 38  |
| 9           | BI-350            | SAP-HPL FOND               | 1   |
| 10          | BI-344            | SAP-HPL MUR 1              | 1   |
| 11          | BI-345            | SAP-HPL MUR 2              | 1   |
| 12          | BI-346            | SAP-HPL MUR 3              | 1   |
| 13          | BI-347            | SAP-HPL MUR 4              | 1   |
| 14          | BI-348            | SAP-HPL MUR 5              | 1   |
| 15          | BI-336            | SAP-HPL POTEAU 1           | 1   |
| 16          | BI-337            | SAP-HPL POTEAU 2           | 2   |
| 17          | BI-335            | SAP-HPL TUBE 3             | 1   |
| 18          | BI-338            | SAP-HPL TUBE RENFORT-1     | 7   |
| 19          | BI-339            | SAP-HPL TUBE RENFORT-2     | 3   |
| 20          | BI-343            | SAP-HPL TUBE RENFORT-3     | 4   |
| 21          | BI-349            | SAP-HPL TUBE RENFORT-4     | 1   |
| 22          | QV-007            | TBHC M8X35                 | 38  |
| 23          | QV-009            | TBHC M8X50                 | 63  |
| 24          | Q-003             | bouchon                    | 63  |
| 25          | Q-006             | chapeau tube 88.9          | 5   |
| 26          | Q-010             | embase                     | 63  |
| 27          | Q-046             | prise standard             | 63  |

|   |               |                 |  |            |           |
|---|---------------|-----------------|--|------------|-----------|
|  | Désignation : | STOP START      |  | Matière :  | ACIER+HPL |
|   | Référence :   | SAP-HPL         |  | Finition : |           |
| Date : 07/09/2020   | Dessinateur : | MIOTES François |  | Echelle :  | A4        |

RECTO

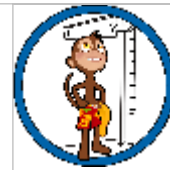
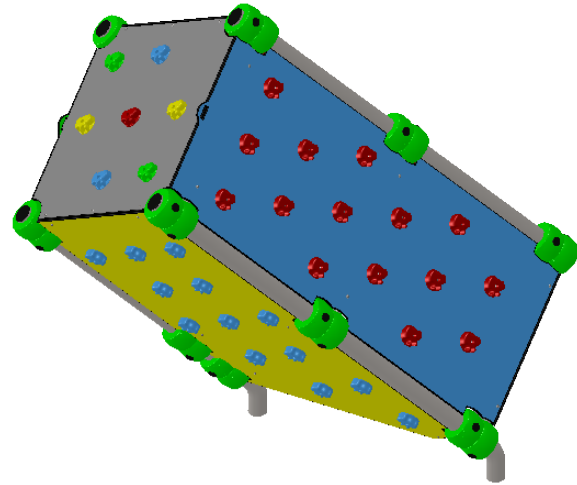



3 à 12 ans



14



 : Zone de sécurité (minimum normatif) = 31.10 m<sup>2</sup>

 : Surface d'impact sur sol fluant = 38.7 m<sup>2</sup>

 : Hauteur de chute libre = 2.30 m

VERSO

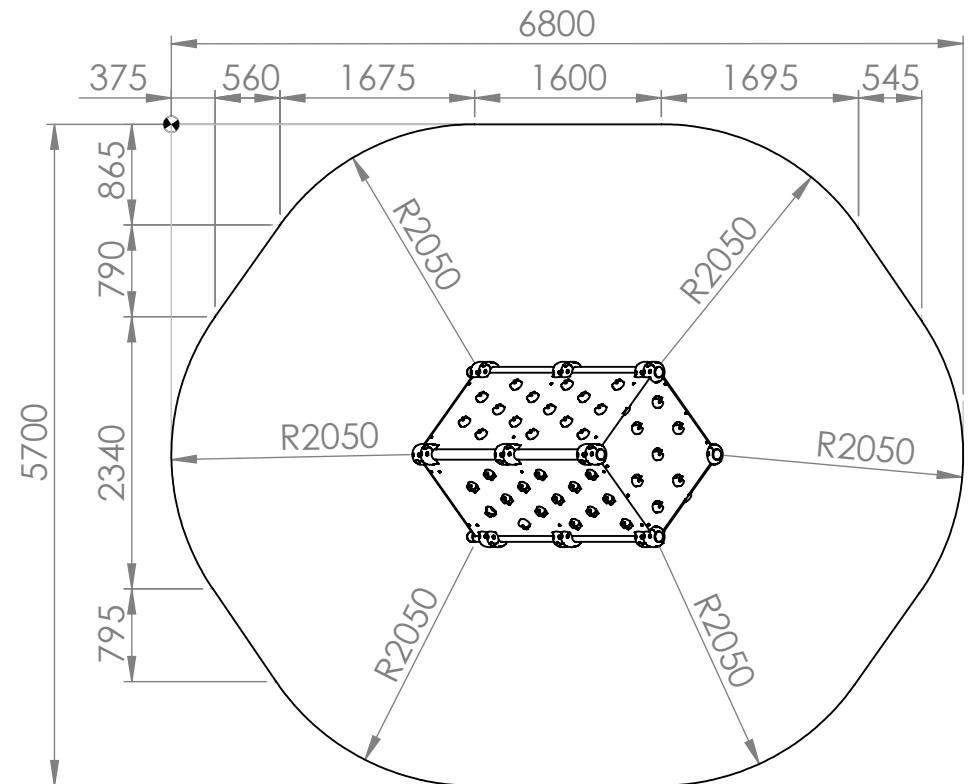
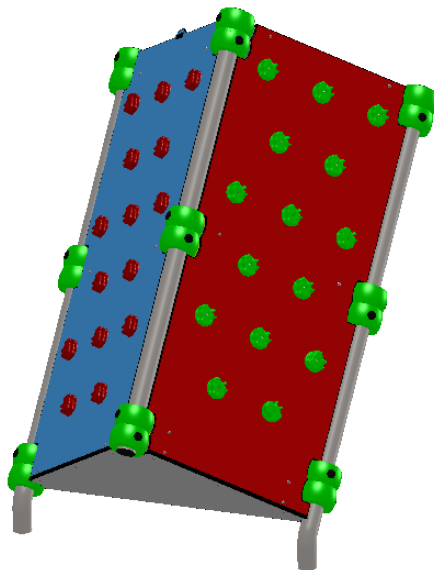

Désignation :

STOP START

Matière :

ACIER+HPL

Référence :

SAP-HPL

Finition :

Date : 07/09/2020

Dessinateur : MIOTES François

Echelle :

A4

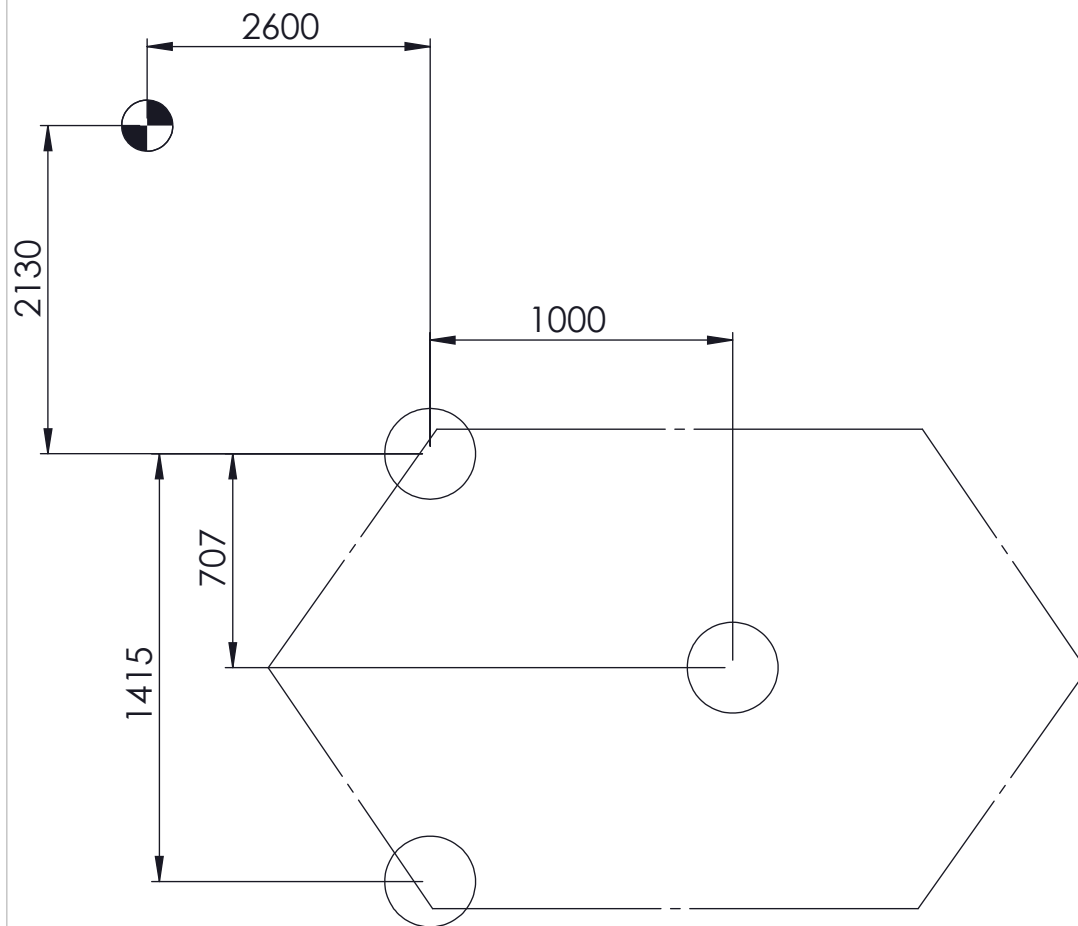

**Montage des modules**

**Voir éclaté du jeu**

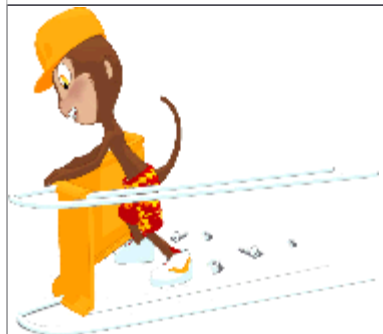

**Scellement en 35 cm**

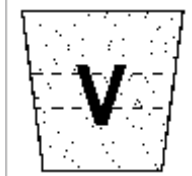

Volume de béton:  
0.2 m<sup>3</sup>  
(μ=250 kg/m<sup>3</sup>)

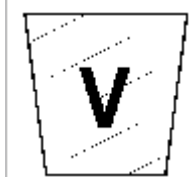

Déblais non foisonnés:  
0.4 m<sup>3</sup>

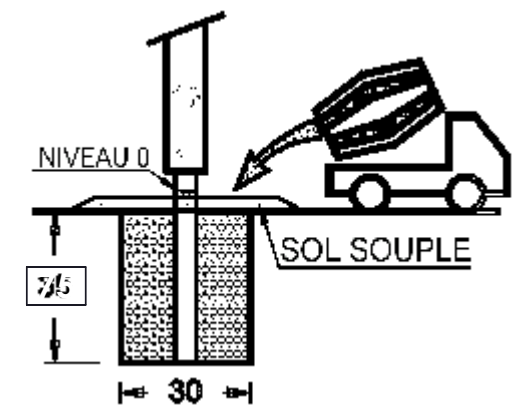

○ : 0.3 m x 0.3 m x 0.75 m

**Scellement 75 Cm pour sol fluant**

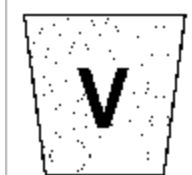

Volume de béton:  
0.1 m<sup>3</sup>  
(μ=250 kg/m<sup>3</sup>)

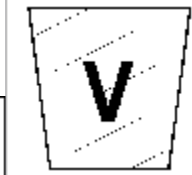

Déblais non foisonnés:  
0.2 m<sup>3</sup>

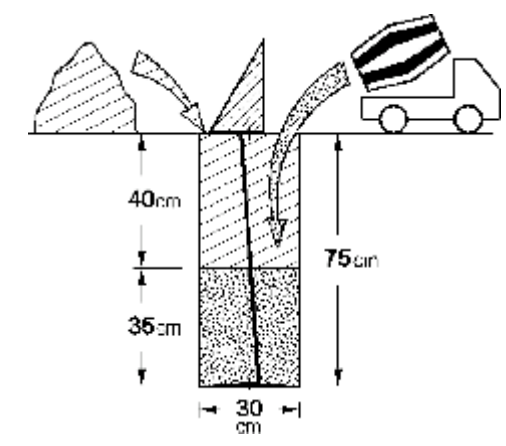

○ : 0.3 m x 0.3 m x 0.75 m

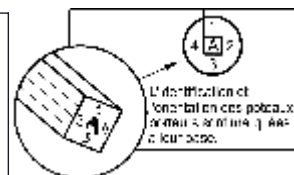

Désignation :

SAP-HPL fiche notice 2

Référence : SAP-HPL

Dessinateur : MIOTES François

Matière :

Finition :

Echelle :

A4

Date : 07/09/2020

# INSPECTION / MAINTENANCE

| CONTRÔLE                   | FRÉQUENCE     | SPÉCIALISATION REQUISE   | OBJECTIFS   | CHECK LIST   |   |   |   |   |
|----------------------------|---------------|--|---|--|---|---|---|---|
| CONTRÔLE VISUEL DE ROUTINE | Hebdomadaire  | Aucune (instituteur, jardinier...)   | INTÉGRITÉ STRUCTURELLE de l'ÉQUIPEMENT de JEU<br>Contrôle des risques manifestes dus notamment aux actes de vandalisme nécessitant une mise hors service de l'équipement de jeu dans l'attente de réparation.   | <b>A</b>   |   |   |   |   |
| CONTRÔLE FONCTIONNEL ECRIT | Trimestrielle | Technicien Territorial<br>Responsable Aires de jeux<br>Maintenance contractuelle | FONCTIONNEMENT et PROPRETÉ de l'ÉQUIPEMENT de JEU<br>Contrôle approfondi visant à vérifier le fonctionnement, la stabilité et la propreté de l'équipement de jeu. Ce contrôle doit être écrit sur une fiche d'INSPECTION et d'INTERVENTION).  | <table border="1" style="display: inline-table;"> <tr><td style="background-color: orange;">A</td><td style="background-color: green;">B</td></tr> <tr><td style="background-color: blue;">C</td><td style="background-color: red;">D</td></tr> </table><br>+ Nettoyage                                      | A | B | C | D |
| A                          | B             |  |   |  |   |   |   |   |
| C                          | D             |  |   |  |   |   |   |   |
| CONTRÔLE ANNUEL PRINCIPAL  | Annuelle      | Technicien Territorial<br>Gestionnaire Aires de jeux<br>Conseil Fabricant        | FONCTIONNEMENT et PROPRETÉ de l'ÉQUIPEMENT de JEU<br>Contrôle visant à vérifier le suivi de la maintenance, l'état d'usure de l'équipement de jeu, des surfaces de réception et des fondations. Ce contrôle vise à prendre les DÉCISIONS BUDGÉTAIRES nécessaires à assurer la sûreté globale et la pérennité de l'équipement de jeu (Changement de pièces, remise en peinture, travaux de fondation, contrôle des caractéristiques d'atténuation de l'impact de la surface de réception.) | <table border="1" style="display: inline-table;"> <tr><td style="background-color: orange;">A</td><td style="background-color: green;">B</td></tr> <tr><td style="background-color: blue;">C</td><td style="background-color: red;">D</td></tr> </table><br>+ Suivi des documents<br>+ Décisions budgétaires | A | B | C | D |
| A                          | B             |  |   |  |   |   |   |   |
| C                          | D             |  |   |  |   |   |   |   |

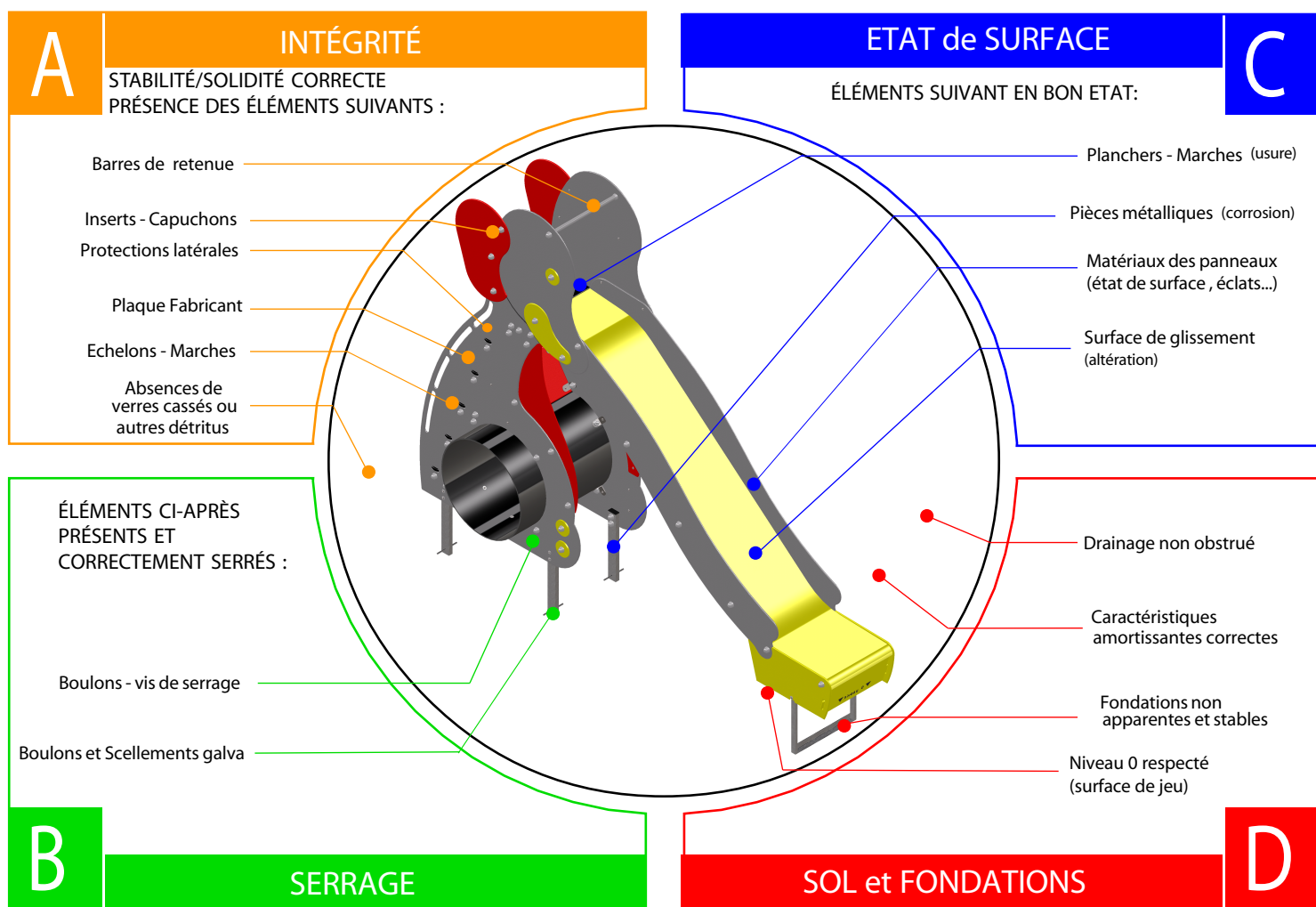

#### >OBLIGATIONS du GESTIONNAIRE de l'ÉQUIPEMENT de JEU

• La fréquence et les points de contrôle sont donnés à titre indicatif, que le gestionnaire de l'équipement de jeu doit adapter en fonction de la fréquentation, du risque de vandalisme...(EN 1176-1 ch.6-1-4-1).

S'il constate une anomalie mettant en cause la sécurité des utilisateurs, le gestionnaire de l'équipement de jeu doit prendre toutes les mesures nécessaires pour empêcher l'accès du jeu défectueux aux usagers, dans l'attente des réparations (EN 1176-7 ch.4-1).

Dans le cadre du décret n°96-1136 du 18 décembre 1996, le gestionnaire de l'équipement de jeu est tenu d'archiver les documents suivants:

1. Plan d'implantation de l'aire de jeu. 2. Planning d'entretien. 3. Notices techniques du fabricant. 4. Certificats de conformité des jeux, du sol et PV de réception sur site.
5. Fiches d'inspection et d'intervention prouvant le suivi de la maintenance.

#### >SERVICES Synchronicity®

La société Synchronicity® tient à votre disposition toutes les pièces détachées.

La société Synchronicity® dégage toute responsabilité en cas de modification ou de remplacement de pièces ne provenant pas de notre société.

# SYNCHRONICITY®

Bikini & Bermuda®

espaces ludiques

**PRÉSENTATION DE QUINCAILLERIE / CHEAP JEWELRY**

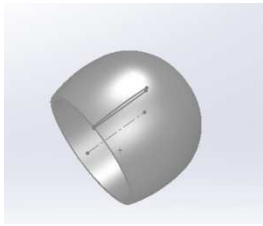

Q -003

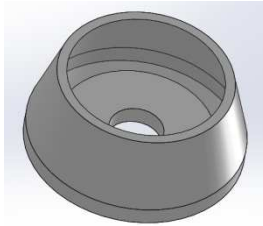

Q-010



QR-002 / 003 / 005 / 006

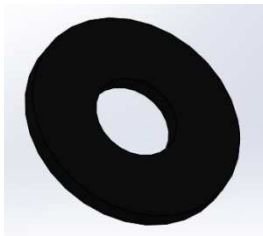

QR-004

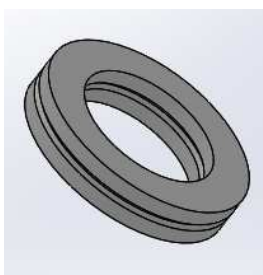

QR-007

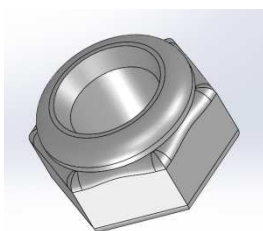

QE-002 / 003 / 004



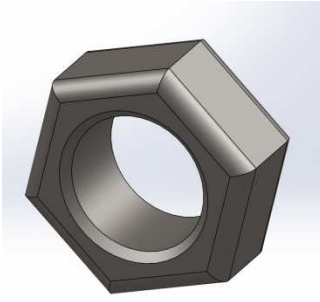

QE-005

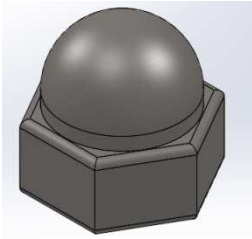

QE-009

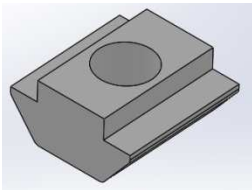

QE-006

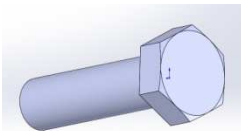

QV-101 / 074 / 013 / 014 / 020

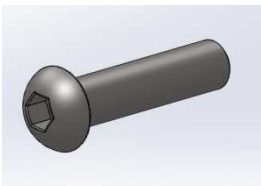

QV-006 / 007 / 008 / 009 / 010 / 011 / 075  
/ 076 / 079 / 084 / 088



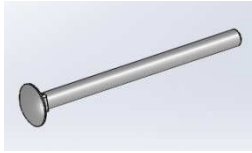

QV-048 / 049/ 050/ 051/ 052/ 053/ 054/  
055/ 056/ 057/ 058/ 059/ 060/ 061/ 062/ 063/ 064/  
065/ 066/ 067/ 068/ 069/ 070/ 071/ 072/ 073

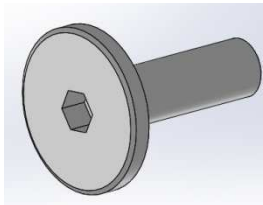

QV-109

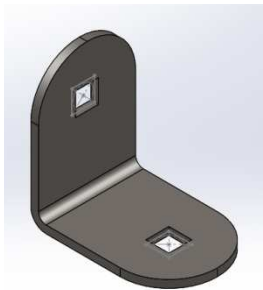

Q-008

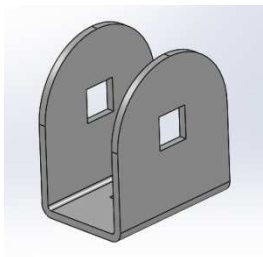

Q-002

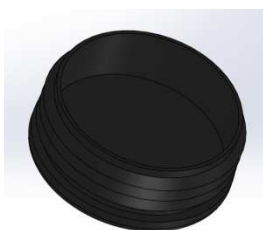

Q-030

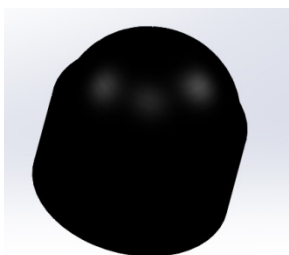

Q-349

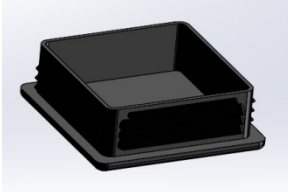

Q-005

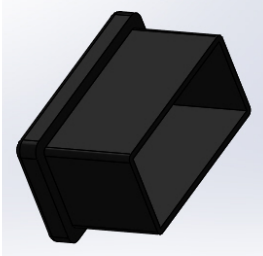

Q-022



Q-028

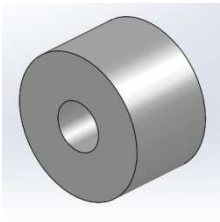

Q-016

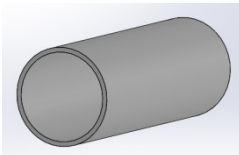

Q-011

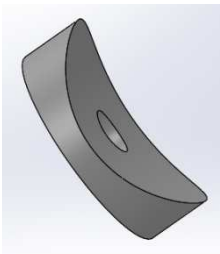

QR-001



KB-045

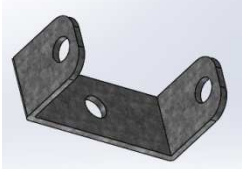

KB-046

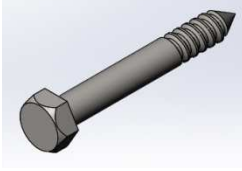

QV-127

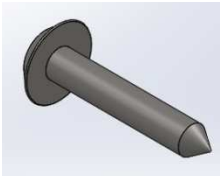

QV-001 / 125



# CERTIFICAT DE CONFORMITE

## CERTIFICAT

## ZERTIFIKAT

**Selon le du Décret 96-1136 (18 DECEMBRE 1996)**  
**According to & 5.1 of Decree 96-1136 (18/12/1996)**  
**Nach den Dekret 96-1136 (18/012/1996)**

à la norme NF EN 1176-1&suivants (2017)  
of the standard NF EN 1176-1&following ones (2017)  
Nach den Anforderungen der Europäischen Normen NF EN 1176 (2017)

|  |   |  |   |
|--|---|--|---|
| Fabricant :<br>Manufacturer/Hersteller   | <b>SYNCHRONICITY<br/>ZI INNOPARC<br/>56520 GUIDEL</b> | Distributeur:<br>Distributor/Verteiler | <b>SYNCHRONICITY<br/>ZI INNOPARC<br/>56520 GUIDEL</b> |
| Désignation :<br>Product/Model           | <b>STOP START</b>                                     | Référence :<br>Reference/Artikelnummer | <b>SAP-HPL</b>  |
| Tranche d'âge/<br>Age group/Altersgruppe | <b>3 - 12 ans</b>                                     | Marque                                 | <b>Bikini &amp; Bermuda®</b>                          |

Fait à Guidel, le 2020

Le Président, Pierrick Gru



ZI Innoparc - 56520 GUIDEL - France

[www.synchronicity.fr](http://www.synchronicity.fr)

Tél : 33 (0)2.97.02.97.20 Fax : 33 (0)2.97.02.97.21

Siret : 398813063 00037 - RCS LORIENT B 398 813 063 N° TVA FR 73 398 813 063 APE : 3240Z