

Bikini & Bermuda®

mobilus

Portique multiple

Matière : POTEAU ALU+ACIER

Ref: APX



2 à 12 ans



4



1.20 m

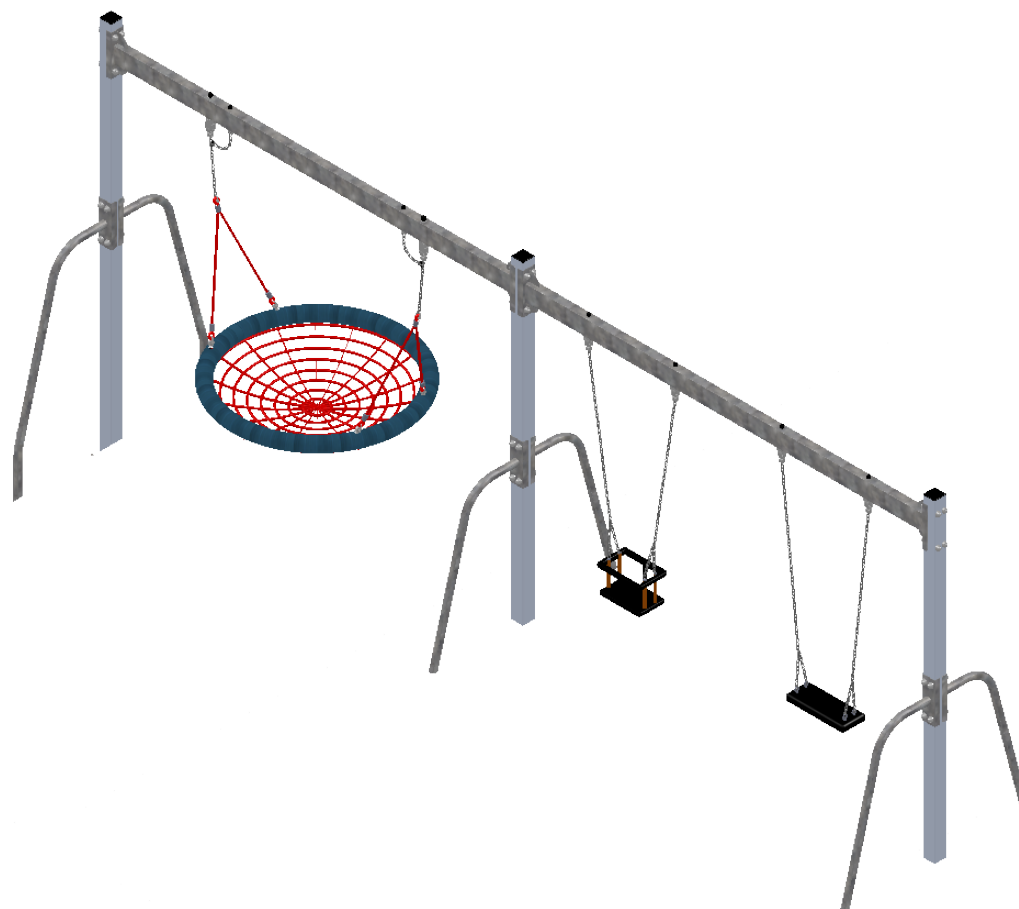

Encombrement du jeu: L 6.30 | 1.45 h 2.40

Fonctions ludiques du jeu

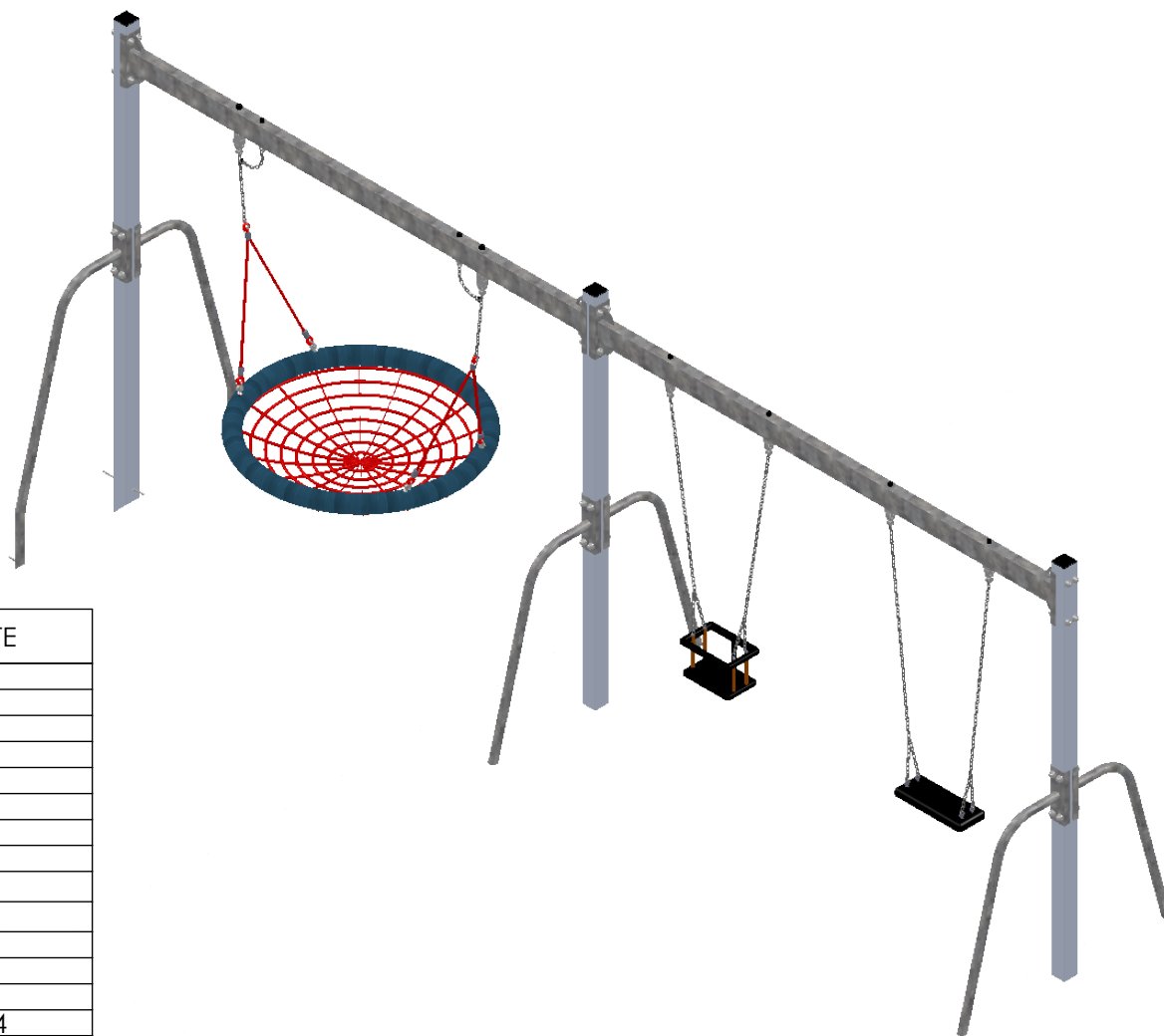

No. ARTICLE	N° DE SERIE PIECE	NUMERO DE PIECE	QTE
1	Q-422	APB SUSPENTE HAUTE V2	4
2	Q-246	APB assise	1
3	Q-424	APBCO SUSPENTE DE SECURITE	2
4	Q-423	APBCO SUSPENTE HAUTE V2	2
5	P-3131	APX Poteau alu 90x90 L2850-A	3
6	MO-233	APX POUTRE 2 SIEGES	1
7	MO-209	APX POUTRE CORBEILLE	1
8	MO-211	APX JAMBE DE FORCE 2	6
9	Q-048	APX chaine complète	2
10	Q-048	APX chaine nacelle complète	2
11	Q-349	CACHE ECROU M12	6
12	Q-349	CACHE ECROU M16	2
13	QE-013	ECROU FREIN M16	2
14	QE-004	ECROU M8	24
15	QE-003	Ecrou frein inox 304 Ø12	6
16	Q-176	Fer à beton L300	3
17	ABC-HPL	KIT CORBEILLE DE BALANCOIRE	1
18	Q-425	OBTURATEUR DE CHAINE	2
19	QR-003	RONDELLE DIA 8	48
20	QR-013	RONDELLE EVENTAIL Ø8	4
21	QR-012	RONDELLE Ø16-32	2
22	QR-006	Rondelle plate inox 304 Ø12	6
23	Q-293	SIEGE NACELLE	1
24	QV-074	TH M8X120	24
25	QV-101	TH M8x30	4
26	Q-003	bouchon	48
27	Q-005	chapeau poteau 90x90 alu	3
28	Q-010	embase	48

	Désignation :	APX	Matière :	POTEAU ALU+ACIER
	Référence :	APX	Finition :	
Date : 08/06/2020	Dessinateur :	MIOTES François	Echelle :	A4



RECTO

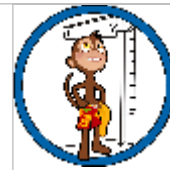

2 à 12 ans



4



: Zone de sécurité (minimum normatif) = 33.1 m²

: Surface d'impact sur sol fluant = **** m²

: Hauteur de chute libre = 1.20 m

VERSO

la longueur des chaînes doivent être adaptées afin de respecter la cote impérative de 440 mm.

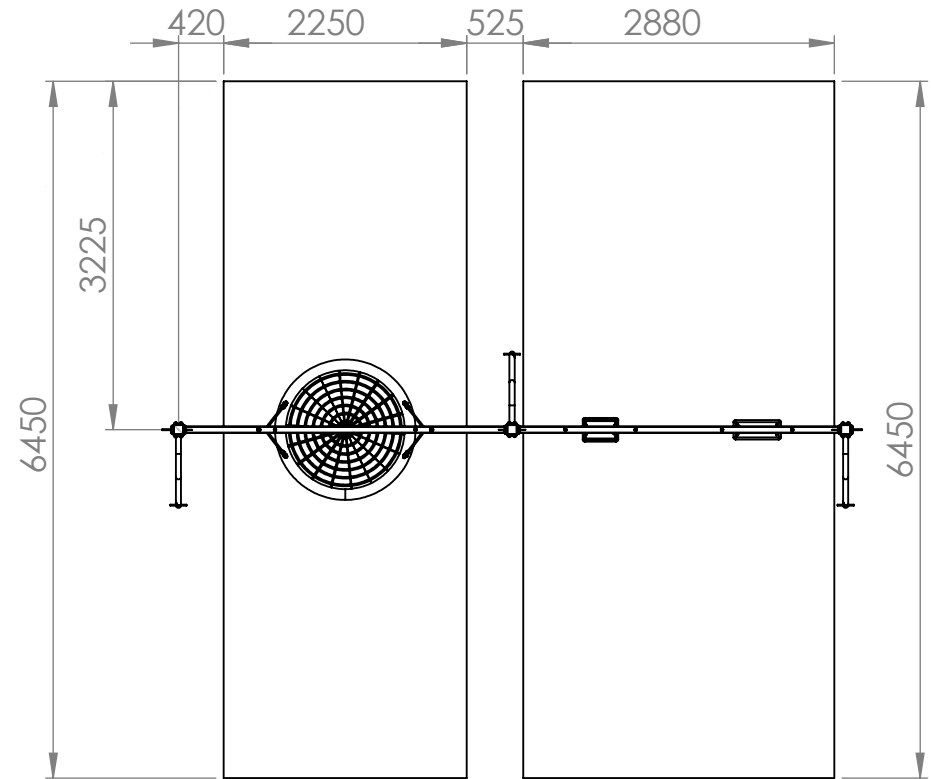
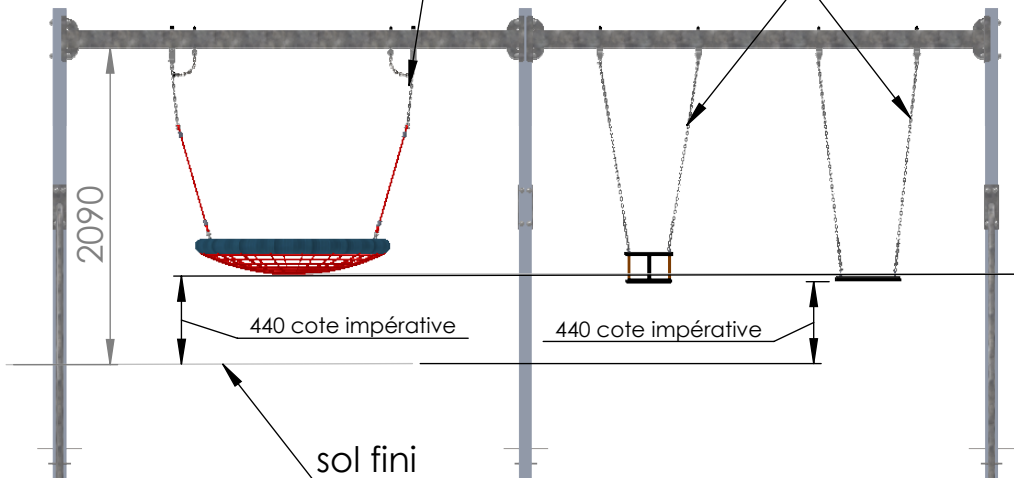

Désignation :

APX

Matière :

POTEAU ALU+ACIER

Référence : APX

Finition :

Date : 05/03/2020

Dessinateur : MIOTES François

Echelle :

A4

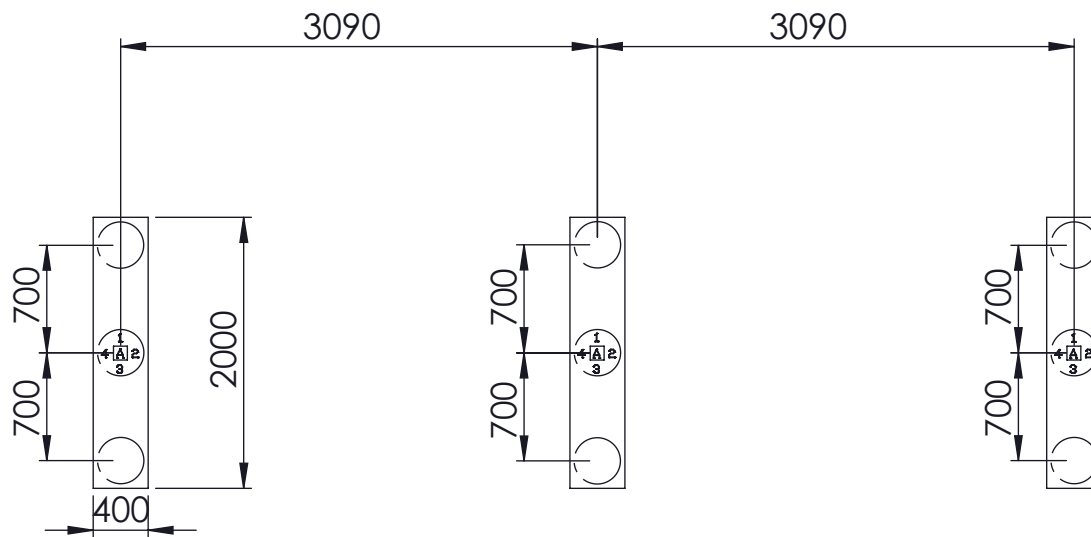

Scellement en 50 cm

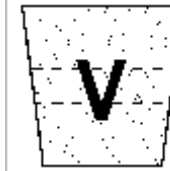

Volume de béton:

1.2 m³
(μ=250 kg/m³)

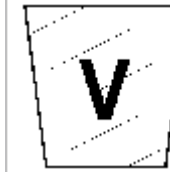

Débais non foisonnés:

2.4 m³

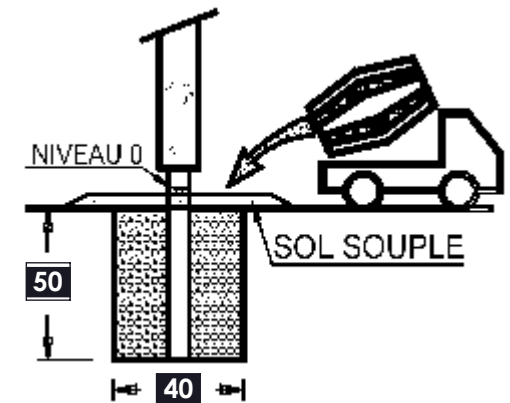

☐ : 2 m x 0.4 m x 0.5 m

Scellement 75 Cm pour sol fluant

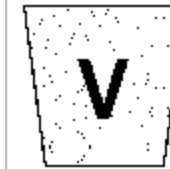

Volume de béton:

1.2 m³
(μ=250 kg/m³)

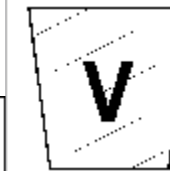

Débais non foisonnés:

2.4 m³

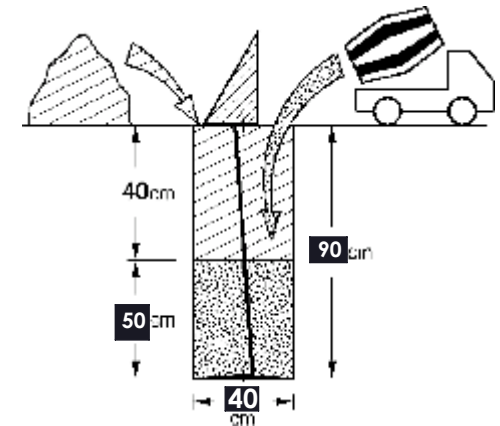

☐ : 2 m x 0.4 m x 0.5 m

Montage des modules

Voir éclaté du jeu

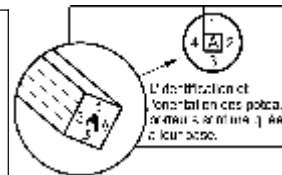

Désignation :

APX fiche notice 2

Référence : APX

Matière :

Finition :

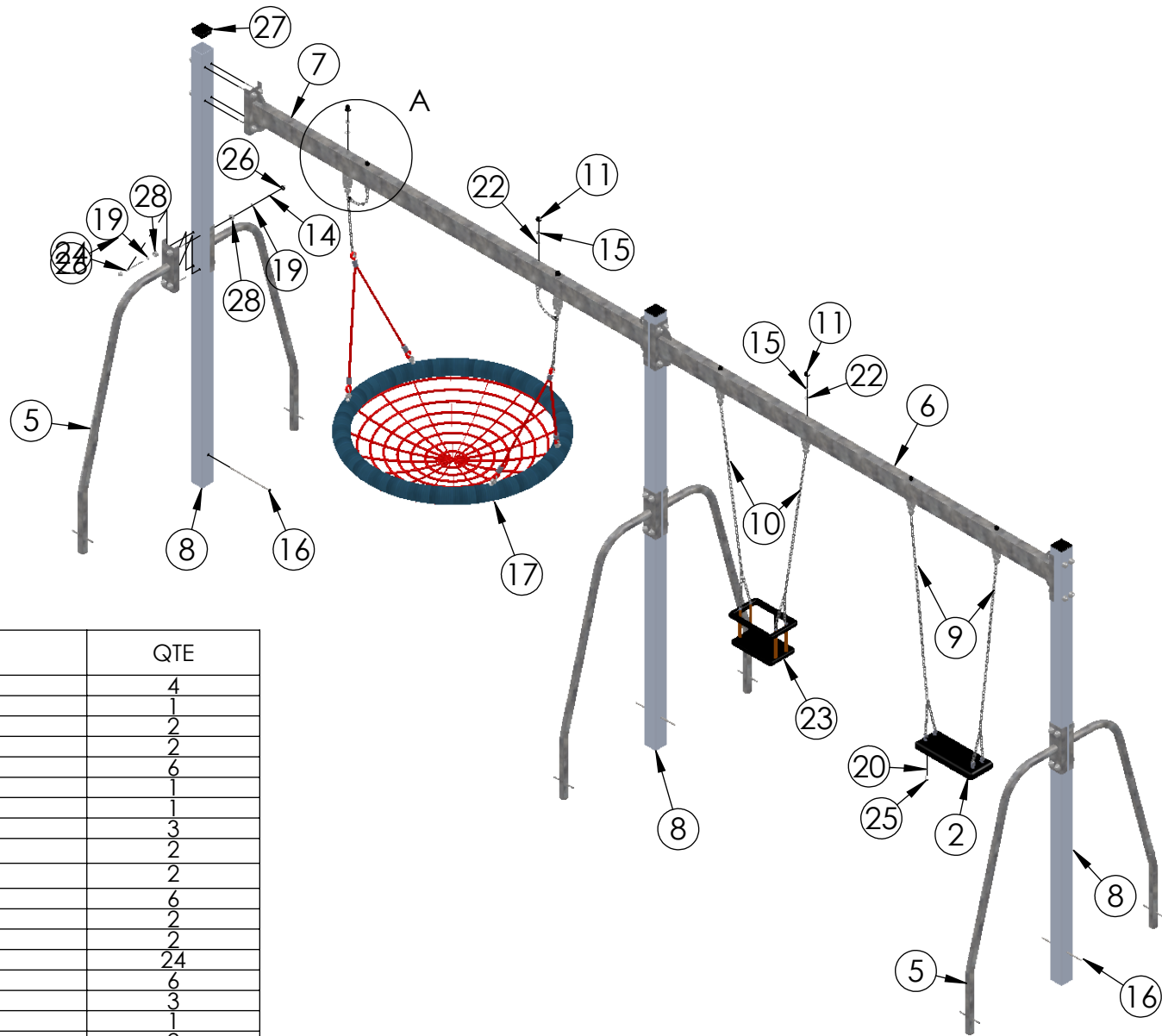
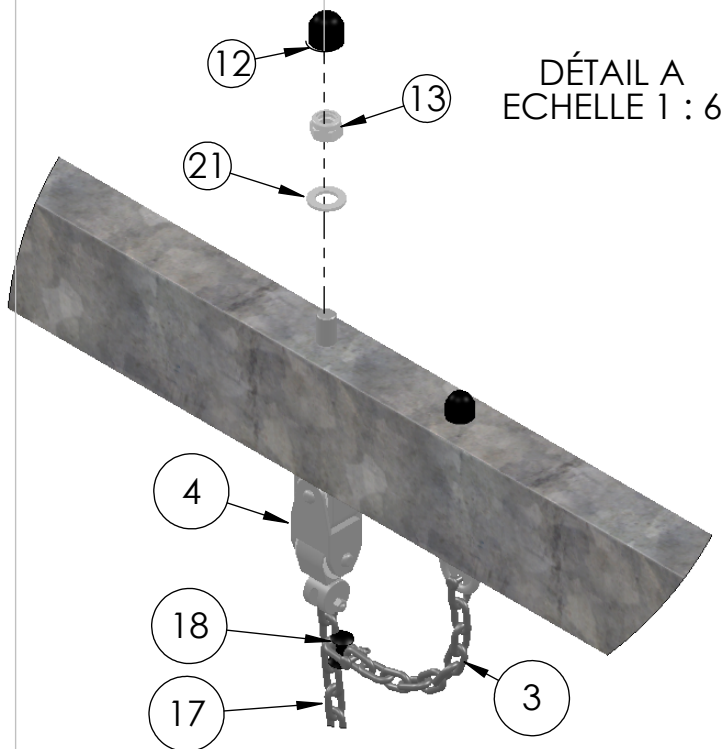

No. ARTICLE	N° DE SERIE PIECE	NUMERO DE PIECE	QTE
1	Q-422	APB SUSPENTE HAUTE V2	4
2	Q-246	APB assise	1
3	Q-424	APBCO SUSPENTE DE SECURITE	2
4	Q-423	APBCO SUSPENTE HAUTE V2	2
5	MO-211	APX JAMBE DE FORCE 2	6
6	MO-233	APX POUTRE 2 SIEGES	1
7	MO-209	APX POUTRE CORBEILLE	1
8	P-3131	APX Poteau alu 90x90 L2850-A	3
9	Q-048	APX chaine complète	2
10	Q-048	APX chaine nacelle complète	2
11	Q-349	CACHE ECROU M12	6
12	Q-349	CACHE ECROU M16	2
13	QE-013	ECROU FREIN M16	2
14	QE-004	ECROU M8	24
15	QE-003	Ecrou frein inox 304 Ø12	6
16	Q-176	Fer à béton L300	3
17	ABC-HPL	KIT CORBEILLE DE BALANCOIRE	1
18	Q-425	OBTURATEUR DE CHAINE	2
19	QR-003	RONDELLE DIA 8	48
20	QR-013	RONDELLE EVENTAIL Ø8	4
21	QR-012	RONDELLE Ø16-32	2
22	QR-006	Rondelle plate inox 304 Ø12	6
23	Q-293	SIEGE NACELLE	1
24	QV-074	TH M8X120	24
25	QV-101	TH M8x30	4
26	Q-003	bouchon	48
27	Q-005	chapeau poteau 90x90 alu	3
28	Q-010	embase	48

	Désignation :	APX	Matière :	POTEAU ALU+ACIER
	Référence :	APX	Finition :	
Date : 08/06/2020	Dessinateur :	MIOTES François	Echelle :	A4

INSPECTION / MAINTENANCE

CONTRÔLE	FRÉQUENCE	SPÉCIALISATION REQUISE	OBJECTIFS	CHECK LIST
CONTRÔLE VISUEL DE ROUTINE	Hebdomadaire	Aucune (instituteur, jardinier. . .)	INTÉGRITÉ STRUCTURELLE de l'ÉQUIPEMENT de JEU Contrôle des risques manifestes dus notamment aux actes de vandalisme nécessitant une mise hors service de l'équipement de jeu dans l'attente de réparations.	A
CONTRÔLE FONCTIONNEL ECRIT	Trimestrielle	Technicien Territorial Responsable Aires de jeux Maintenance contractuelle	FONCTIONNEMENT et PROPRETÉ de l'ÉQUIPEMENT de JEU Contrôle approfondi visant à vérifier le fonctionnement, la stabilité et la propreté de l'équipement de jeu. Ce contrôle doit être écrit sur une fiche d'INSPECTION et d'INTERVENTION.	A B C D + Nettoyage
CONTRÔLE ANNUEL PRINCIPAL	Annuelle	Technicien Territorial Gestionnaire Aires de jeux Conseil Fabricant	FONCTIONNEMENT et PROPRETÉ de l'ÉQUIPEMENT de JEU Contrôle visant à vérifier le suivi de la maintenance, l'état d'usure de l'équipement de jeu, des surfaces de réception et des fondations. Ce contrôle vise à prendre les DÉCISIONS BUDGÉTAIRES nécessaires à assurer la sûreté globale et la pérennité de l'équipement de jeu (changement de pièces, remise en peinture, travaux de fondation, contrôle des caractéristiques d'atténuation de l'impact de la surface de réception. . .).	A B C D + Suivi des documents + Décisions budgétaires

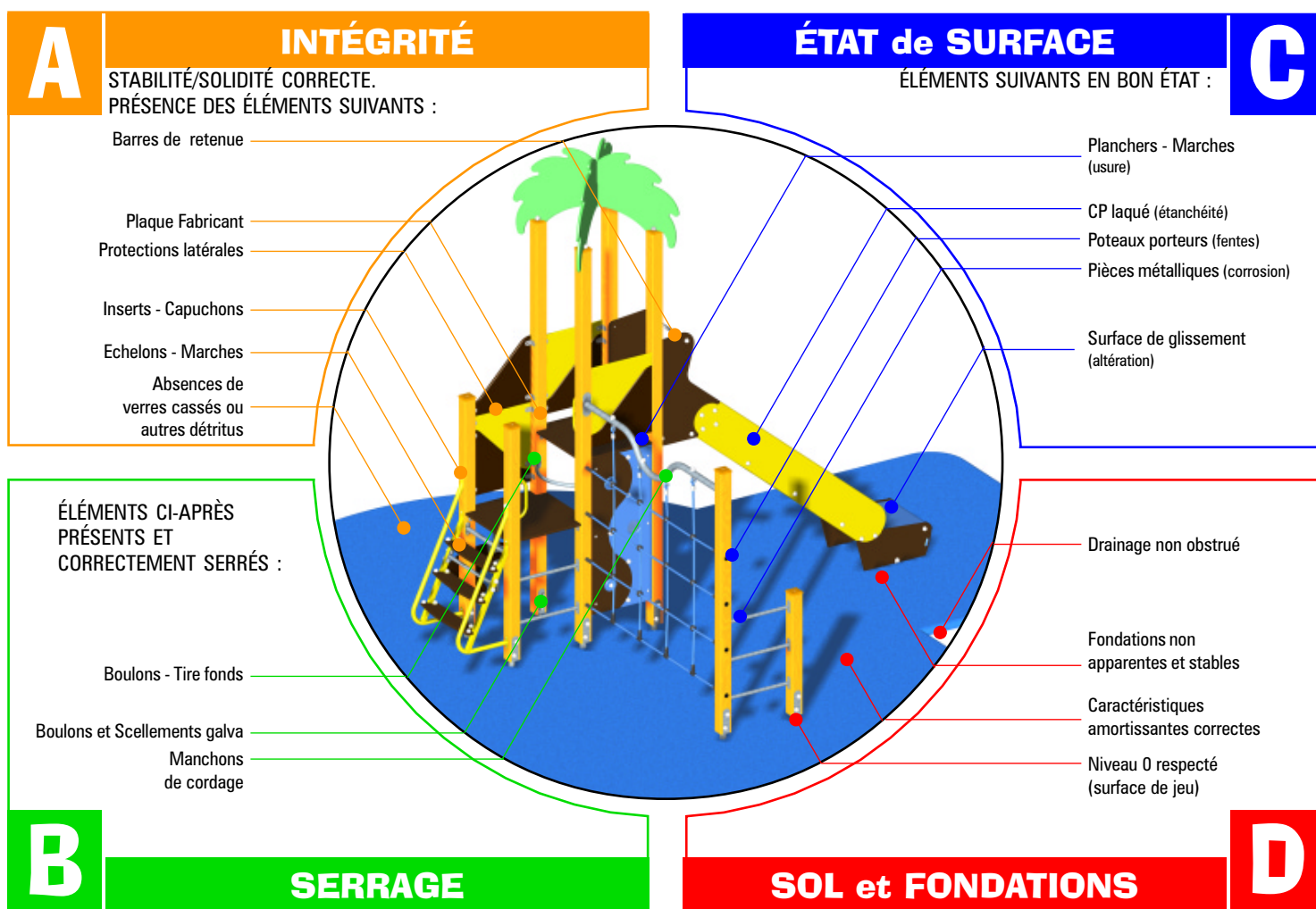

>OBLIGATIONS du GESTIONNAIRE de l'ÉQUIPEMENT de JEU

- La fréquence et les points de contrôle sont donnés à titre indicatif, que le gestionnaire de l'équipement de jeu doit adapter en fonction de la fréquentation, du risque de vandalisme...(EN 1176-1 ch.6-1-4-1).
- S'il constate une anomalie mettant en cause la sécurité des utilisateurs, le gestionnaire de l'équipement de jeu doit prendre toutes les mesures nécessaires pour empêcher l'accès du jeu défectueux aux usagers, dans l'attente des réparations (EN 1176-7 ch.4-1).
- Dans le cadre du décret n°96-1136 du 18 décembre 1996, le gestionnaire de l'équipement de jeu est tenu d'archiver les documents suivants:
1. Plan d'implantation de l'aire de jeu. 2. Planning d'entretien. 3. Notices techniques du fabricant. 4. Certificats de conformité des jeux, du sol et PV de réception sur site.
5. Fiches d'inspection et d'intervention prouvant le suivi de la maintenance.

>SERVICES Synchronicity®

- La société Synchronicity® tient à votre disposition toutes les pièces détachées.
- La société Synchronicity® dégage toute responsabilité en cas de modification ou de remplacement de pièces ne provenant pas de notre société.



PRÉSENTATION DE QUINCAILLERIE / CHEAP JEWELRY

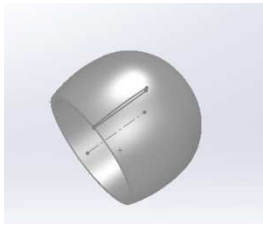

Q -003

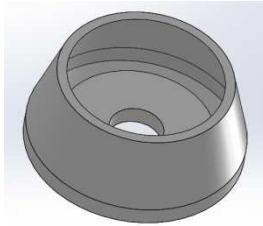

Q-010



QR-002 / 003 / 005 / 006

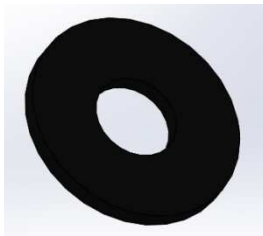

QR-004

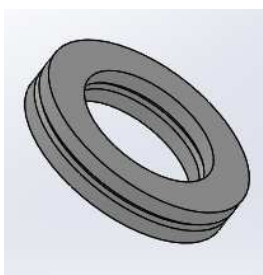

QR-007

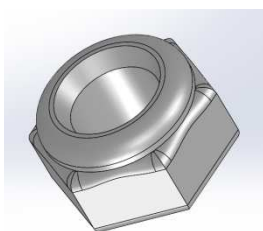

QE-002 / 003 / 004

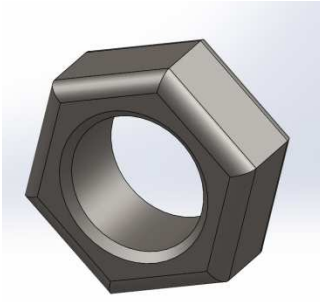

QE-005

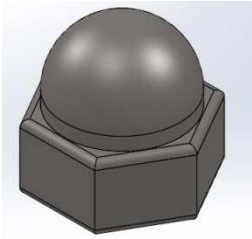

QE-009

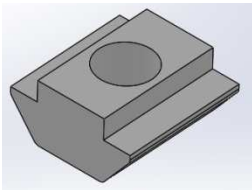

QE-006

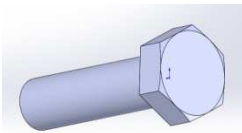

QV-101 / 074 / 013 / 014 / 020

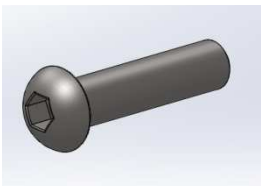

QV-006 / 007 / 008 / 009 / 010 / 011 / 075
/ 076 / 079 / 084 / 088

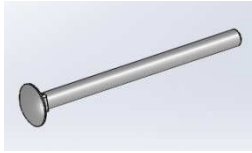

QV-048 / 049/ 050/ 051/ 052/ 053/ 054/
055/ 056/ 057/ 058/ 059/ 060/ 061/ 062/ 063/ 064/
065/ 066/ 067/ 068/ 069/ 070/ 071/ 072/ 073

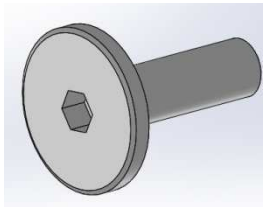

QV-109

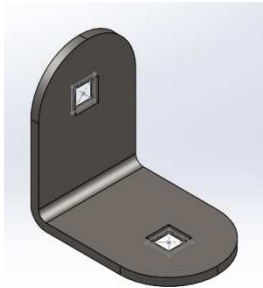

Q-008

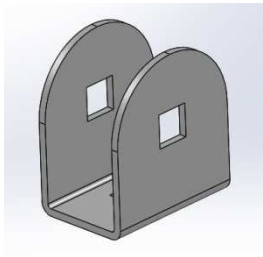

Q-002

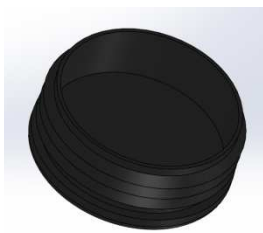

Q-030

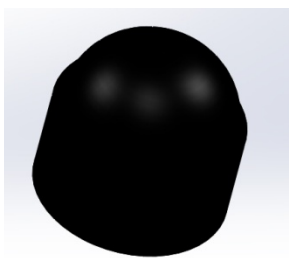

Q-349

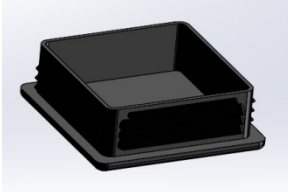

Q-005

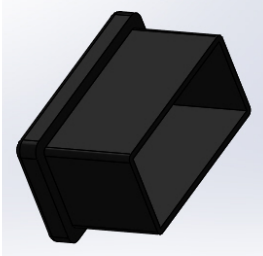

Q-022



Q-028

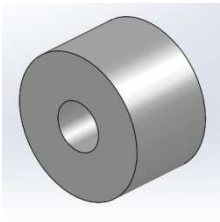

Q-016

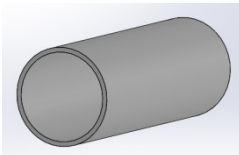

Q-011

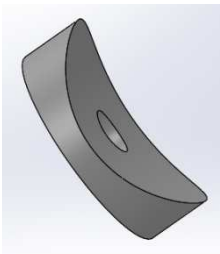

QR-001



KB-045

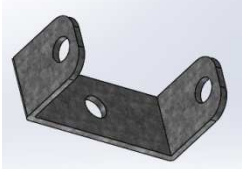

KB-046

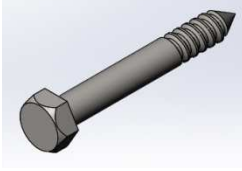

QV-127

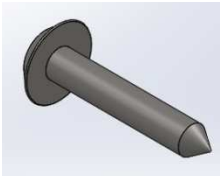

QV-001 / 125



CERTIFICAT DE CONFORMITE

CERTIFICAT ZERTIFIKAT

Selon le du Décret 96-1136 (18 DECEMBRE 1996)
According to & 5.1 of Decree 96-1136 (18/12/1996)
Nach den Dekret 96-1136 (18/012/1996)

à la norme NF EN 1176-1&suivants (2017)
of the standard NF EN 1176-1&following ones (2017)
Nach den Anforderungen der Europäischen Normen NF EN 1176 (2017)

Fabricant : Manufacturer/Hersteller	SYNCHRONICITY ZI INNOPARC 56520 GUIDEL	Distributeur: Distributor/Verteiler	SYNCHRONICITY ZI INNOPARC 56520 GUIDEL
Désignation : Product/Model	PORTIQUE MULTIPLE	Référence : Reference/Artikelnummer	APX
Tranche d'âge/ Age group/Altersgruppe	2 - 12 ans	Marque	<i>Bikini & Bermuda®</i>

Fait à Guidel, le 2020

Le Président, Pierrick Gru

SYNCHRONICITY®
Z.I. Innoparc F-56 520 GUIDEL
tél. 02 97 02 97 20 fax. 02 97 02 97 21
P. GRU Président - www.synchronicity.fr

ZI Innoparc - 56520 GUIDEL - France

www.synchronicity.fr

Tél : 33 (0)2.97.02.97.20 Fax : 33 (0)2.97.02.97.21

Siret : 398813063 00037 - RCS LORIENT B 398 813 063 N° TVA FR 73 398 813 063 APE : 3240Z